

ICBC TURKEY YATIRIM MENKUL DEĞERLER A.Ş.

FAALİYET RAPORU

01 OCAK 2021 – 30 HAZİRAN 2021

İÇİNDEKİLER

1.	TARİHSEL GELİŞİM, ORTAKLIK YAPISI VE DÖNEM İÇİNDE GÖREV ALAN YÖNETİM KURULU ÜYELERİ.....	3
1.1	TARİHSEL GELİŞİM.....	3
1.2	ORTAKLIK YAPISI	3
1.3	DÖNEM İÇİNDE GÖREV ALAN YÖNETİM KURULU ÜYELERİ	3
2.	ORGANİZASYON ŞEMASI.....	4
2.1	GENEL MÜDÜRLÜK	4
2.2	ŞUBELER	5
3.	YÖNETİM KURULU ÜYELERİ İLE ÜST DÜZEY YÖNETİCİLERE SAĞLANAN MALİ HAKLAR	6
4.	GLOBAL DEĞERLENDİRME.....	6
5.	2021 YILI 1. YARI FAALİYETLERİ.....	7
6.	ŞİRKETİN ARAŞTIRMA GELİŞTİRME ÇALIŞMALARI	7
7.	RİSKLER VE YÖNETİM ORGANININ DEĞERLENDİRMESİ	7
8.	İNSAN KAYNAKLARI VE ÜCRETLENDİRME POLİTİKALARI	8
9.	KÂR PAYI DAĞITIM POLİTİKASINA İLİŞKİN HUSUSLAR	8
10.	YARDIM VE BAĞIŞLAR.....	8
11.	DİĞER HUSUSLAR.....	8
12.	İLETİŞİM BİLGİLERİ	9

1. TARİHSEL GELİŞİM, ORTAKLIK YAPISI VE DÖNEM İÇİNDE GÖREV ALAN YÖNETİM KURULU ÜYELERİ

1.1 TARİHSEL GELİŞİM

ICBC Turkey Bank A.Ş. bağlı ortaklığı olan ICBC Turkey Yatırım, 1996 yılında İstanbul'da kurulmuştur. Ödenmiş sermayesi 76.000.000.-TL olup, sermaye artırımına ilişkin 08.09.2017 tarihinde yapılan Olağanüstü Genel Kurul'da 25.000.000.-TL'sından 76.000.000.-TL'na çıkarılmış ve 09.10.2017 tarihinde İstanbul Ticaret Sicil Müdürlüğü tarafından tescil edilmiştir.

ICBC Turkey Yatırım, sermaye piyasası ürünlerinde aracılık hizmeti vermekte, farklı risk ve getiri kategorilerindeki yatırım fonları ve portföy yönetimi alternatifleri sunmaktadır. Kurumsal müşterilere, özel sektör tahvili ve finansman bonosu ihraçları ile finansman çözümleri yaratan ICBC Turkey Yatırım, halka arz faaliyetleri ile de yatırımcı ve kurumların buluşmasına zemin hazırlamaktadır. Deneyimli araştırma ekibi ile müşterilerine günlük, haftalık raporlar ve hisse senedi analizleri hizmeti sunan ICBC Turkey Yatırım, ICBC Turkey Bank şubeleri ve 20 yatırım şubesi aracılığı ile de daha geniş müşteri kitlelerine yardımcı olmaktadır.

Deneyimli ve bilgili insan kaynağını, dinamik hizmet prensibiyle birleştiren ICBC Turkey Yatırım, Sermaye Piyasası Kurulu'nun 09.02.2016 tarihli G-050 (388) nolu yetkilendirme belgesiyle, 01.01.2016 tarihinden itibaren "Geniş Yetkili Aracı Kurum" olarak bu kapsamda faaliyetlerine devam etmektedir. Hukuki çerçeve uyarınca 21.04.2015 tarihinde ICBC Turkey Portföy Yönetimi A.Ş. şirketi kurulmuştur.

Sermaye Piyasası faaliyetleri SPK izin ve denetimine tabidir.

1.2 ORTAKLIK YAPISI

<u>PAY SAHİBİ</u>	<u>HİSSE TUTARI</u>	<u>%</u>
ICBC Turkey Bank A.Ş.	75.998.480,00	99,998
Diğer	1.520,00	0,002
Toplam	76.000.000,00	100,00

1.3 DÖNEM İÇİNDE GÖREV ALAN YÖNETİM KURULU ÜYELERİ

Xie Shaoxiong	Yönetim Kurulu Üyesi / Başkan
Liu Peiguo	Yönetim Kurulu Üyesi
Oraj Özel	Yönetim Kurulu Üyesi / Genel Müdür
Chuanling Zhang	Yönetim Kurulu Üyesi
Zhang Ke	Yönetim Kurulu Üyesi

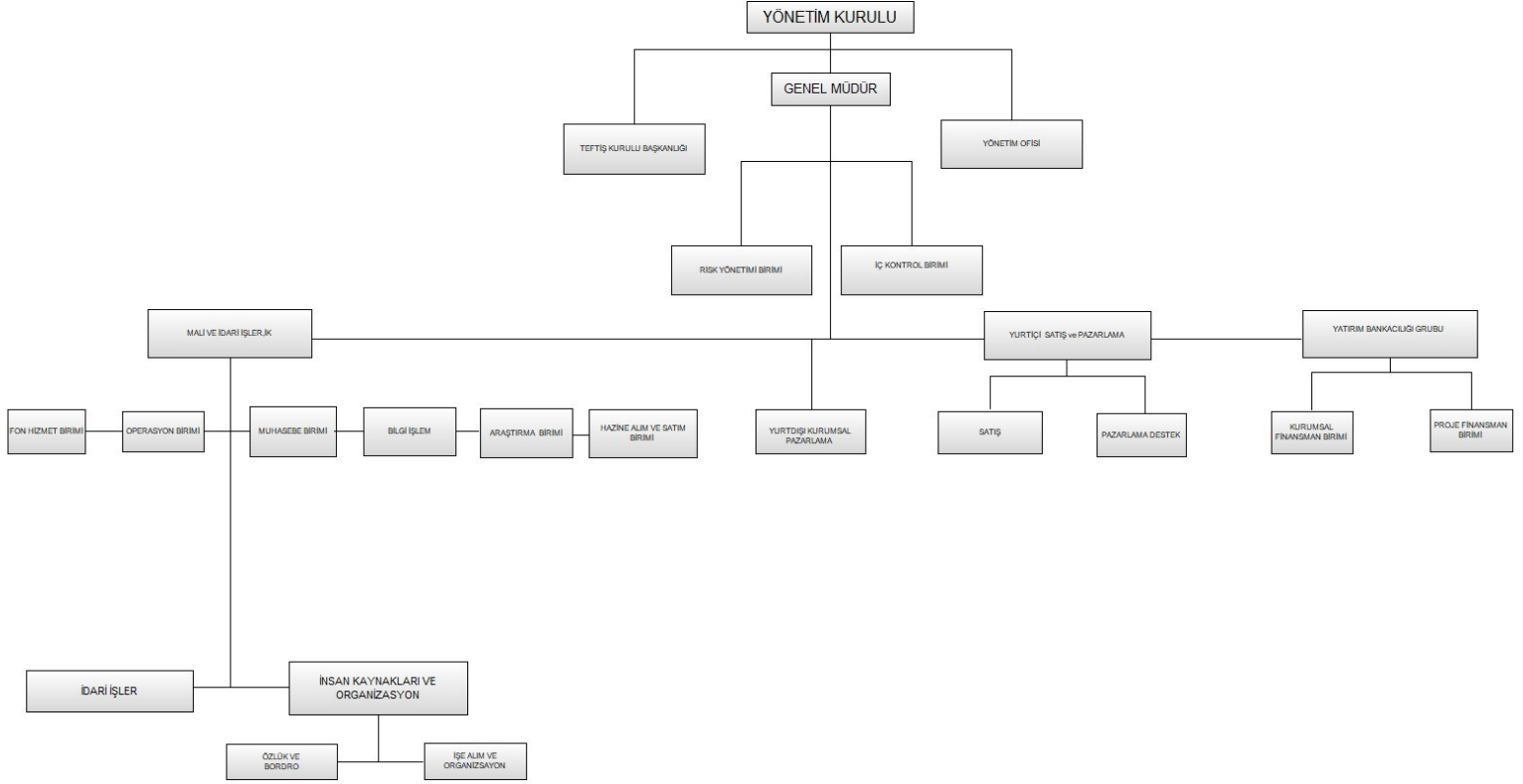
2. ORGANİZASYON ŞEMASI**2.1 GENEL MÜDÜRLÜK**

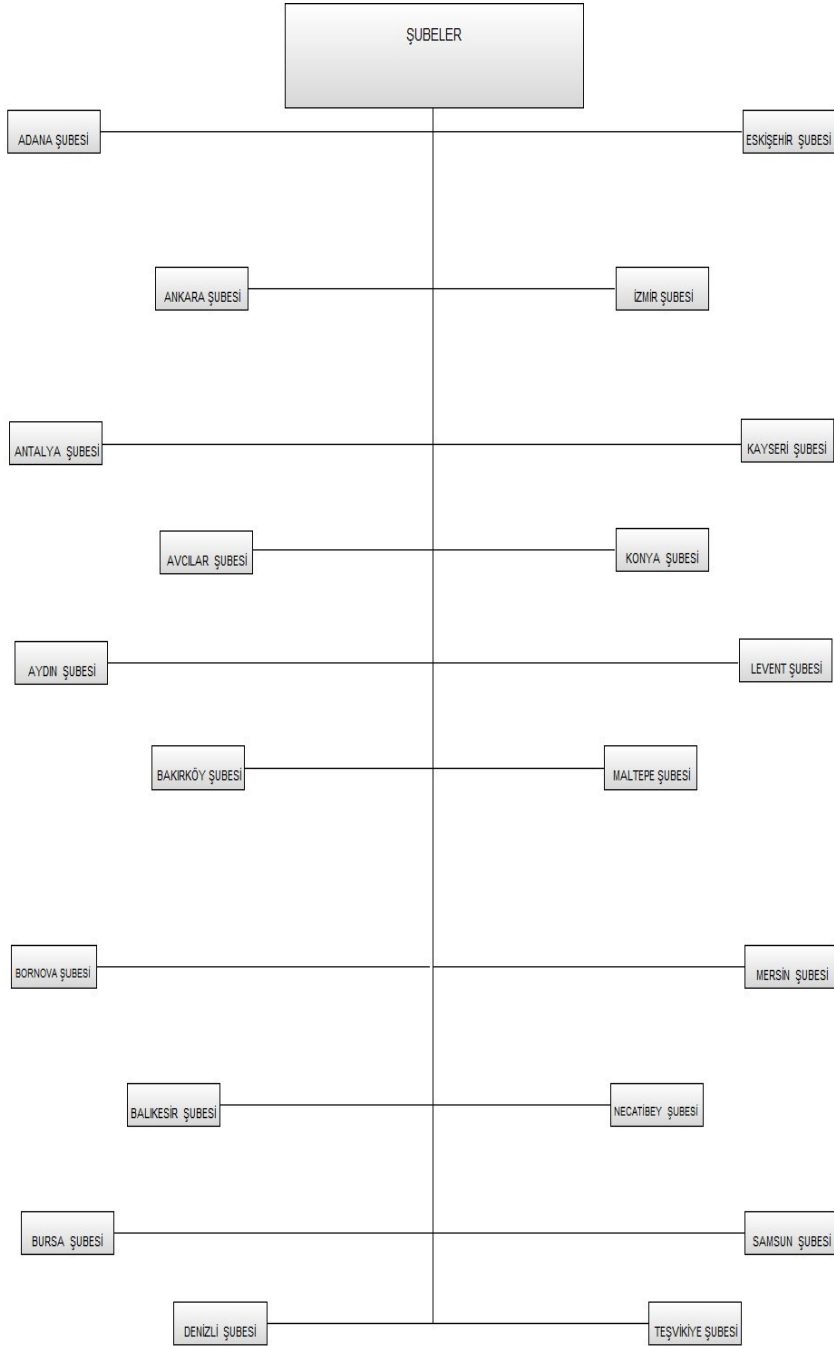
2.2 SUBELER

3. YÖNETİM KURULU ÜYELERİ İLE ÜST DÜZEY YÖNETİCİLERE SAĞLANAN MALİ HAKLAR

30.06.2021 itibariyle Şirket'in Yönetim Kurulu Başkan ve Üyeleriyle, Üst Düzey Yöneticilere cari dönemde sağlanan ücret ve benzeri menfaatlerin toplam tutarı 2.776.263-TL'dir.

4. GLOBAL DEĞERLENDİRME

Mart ayını 1391 puandan kapatan BIST100 1468'e, gösterge tahvil %17,91 seviyesine, USD/TRY 8,8122 seviyesine yöneldi.

Yabancı yatırımcılar 2021 Nisan ayında 80 mn\$ alış, Mayıs ayında 35 mn\$ satış, Haziran ayında 2,3 mn\$ alış gerçekleştirdiler.

Para Politikası Kurulu politika faizi olan bir hafta vadeli repo ihale faiz oranının %19 düzeyinde sabit tutulmasına karar vermiştir (17 Haziran 2021).

2021 yıl sonu enflasyon tahmini 2,8 puanlık güncellemeyle yüzde 9,4'ten yüzde 12,2'ye yükseltildi (Enflasyon Raporu 2021-II).

Gayrisafi Yurt İçi Hasıla (GSYH) 2021 yılı birinci çeyreğinde %7,0 arttı.

Sanayi üretimi yıllık %66,0 arttı (Nisan 2021).

Haziran ayında KKO aylık bazda 1,3 puan ve yıllık bazda 10,6 puan artışla %76,6 gerçekleşti.

Cari işlemler açığı, bir önceki yılın Nisan ayına göre 3.584 milyon ABD doları azalarak 1.712 milyon ABD doları olarak gerçekleşmiştir. Bunun sonucunda on iki aylık cari işlemler açığı 32.737 milyon ABD doları olmuştur.

Mevsim etkisinden arındırılmış işsizlik oranı %13,9 seviyesinde gerçekleşti (Nisan 2021). TÜFE'de (2003=100) 2021 yılı Haziran ayında bir önceki aya göre %1,94, bir önceki yılın Aralık ayına göre %8,45, bir önceki yılın aynı ayına göre %17,53 ve on iki aylık ortalamalara göre %14,55 artış gerçekleşti.

5. 2021 YILI 1. YARI FAALİYETLERİ

ICBC Turkey Yatırım Menkul Değerler A.Ş. geçmiş yıllarda olduğu gibi 2021 yılı ilk yarısında da temkinli bir politika izlemiştir. Covid 19 nedeniyle uzaktan pazarlamayla birlikte müşteri sayısında geçen yıla göre %1 azalış olmuştur.

2021 ilk yarı faaliyetleriyle ilgili olarak;

Hisse Senedi İşlem Hacmi	38,04 Milyar TL
İnternet İşlemlerinin Şirket Komisyon Gelirlerindeki Payı	58,96%
Ortalama Özsermaye	195,55 Milyon TL
Kredi Net Faiz Geliri	16,14 Milyon TL
Hisse Senedi Komisyon Geliri	12,76 Milyon TL
VİOP Komisyon Geliri	1,59 Milyon TL

Şirketimizin mali yapısı ve sermaye piyasası yeterliliği tabloları sırasıyla yılda iki kez bağımsız dış denetim firması tarafından incelenmekte ve denetlenmektedir.

6. ŞİRKETİN ARAŞTIRMA GELİŞTİRME ÇALIŞMALARI

Şirket, yeni müşteri kazanımı sağlamak ve yatırımcı profilini geliştirmek amacıyla araştırma ve pazarlama faaliyetinde bulunmaktadır. Araştırma bölümü yurt içi ve yurt dışındaki ekonomik ve sektörel gelişmelerin analizlerini yaparak yerli ve yabancı yatırımcılara yatırım fikirleri sağlamaktadır. Araştırma bölümünün raporları Türkçe ve İngilizce olarak hazırlanmaktadır.

7. RİSKLER VE YÖNETİM ORGANININ DEĞERLENDİRMESİ**a) Varsa Şirket'in Öngörülen Risklere Karşı Uygulayacağı Risk Yönetimi Politikasına İlişkin Bilgiler**

Yöneticilerimiz etkin risk yönetimi ve iç kontrol yapılandırması ile Şirket genelinde kurumsal bir risk kültürünün yerleşmesini hedeflemektedir.

b) Oluşturulmuşsa Riskin Erken Saptanması ve Risk Yönetimi Komitesinin Çalışmalarına ve Raporlarına İlişkin Bilgiler

Riskin erken saptanması ve yönetimi konusunda komite oluşturulmuş olup çalışma organizasyonu düzenlenmektedir.

c) Satışlar, Verimlilik, Gelir Yaratma Kapasitesi, Karlılık, Borç/Öz Kaynak Oranı ve Benzeri Konularda İleriye Dönük Riskler

Şirket Yönetim Kurulu tarafından onaylanmış olan İş Planı hedefleri doğrultusunda faaliyetlerini sürdürmektedir.

d) Şirket Aleyhine Açılan ve Şirketin Mali Durumunu ve Faaliyetlerini Etkileyebilecek Nitelikteki Davalar ve Olası Sonuçları Hakkında Bilgiler

Şirketin mali durumunu ve faaliyetlerini etkileyebilecek nitelikte dava bulunmamaktadır.

8. İNSAN KAYNAKLARI VE ÜCRETLENDİRME POLİTİKALARI

30.06.2021 tarihi itibarıyla Şirketimizin personel sayısı 93'dür. Personelimize sosyal hakları düzenli ve periyodik olarak sağlanmaktadır.

Ayrıca tüm personelimiz özel sağlık sigortasından yararlanmaktadır. Çalışanların sabit ücret artışları yılda bir kez Şirketin ve bireyin performansı ile doğru orantılı olarak Yönetim Kurulu'nun kararı ile yapılmaktadır.

Bunun yanında çalışanın eğitimi ve gerekli sertifikasyonları sağlaması Şirket tarafından özendirilmektedir.

Şirketimizde Çalışma ve Sosyal Güvenlik Bakanlığı'nın 6331 sayılı İş Sağlığı ve Güvenlik Kanunu gereğince işveren ve çalışanların görev ve sorumlulukları belirlenmiş olup, bu kapsamda gerekli eğitimler ve çalışmalar devam etmektedir.

9. KÂR PAYI DAĞITIM POLİTİKASINA İLİŞKİN HUSUSLAR

Kâr payı dağıtımını esas sözleşmedeki hükümlere göre yapılmaktadır.

10. YARDIM VE BAĞIŞLAR

2021 Haziran sonu itibarıyla 100-TL'lik bağış tutarı bulunmaktadır.

11. DİĞER HUSUSLAR

Şirketimiz pay sahiplerinin oy haklarına ilişkin olarak TTK hükümlerinden farklı herhangi bir düzenleme bulunmamaktadır. Her pay, bir oy hakkı vermektedir.

12. İLETİŞİM BİLGİLERİ

Genel Müdürlük;

Merkez Adres	Maslak Mah. Dereboyu/2 Caddesi No:13 34398 Sarıyer-İstanbul
Merkez Telefonu	0212 276 2727
Merkez Faks	0212 276 2900
İnternet Adresi	www.icbcyatirim.com.tr
E-posta	icbcyatirim@icbcyatirim.com.tr
Ticaret Sicil No	357753 / İstanbul
Vergi Dairesi	Boğaziçi Kurumlar Vergi Dairesi
Vergi No	8360070244
Mersis No	7388 7857 6173 4756

Şubeler;

Sıra	Şube Adı	Adres	Telefon	Faks
1	Adana Şb.	Cemalpaşa Mah. Atatürk Cad. Ceyhan Apt. No:72/A 01120 ADANA	0322 459 5870	0322 459 9740
2	Ankara Şb.	Aziziye Mah. Cinnah Cad. No:100/A 06550 Çankaya / ANKARA	0312 440 6980	0312 442 4672
3	Antalya Şb.	Şirinyalı Mah. İsmet Gökşen Cad. Elif Apt. No:14/A 07160 Muratpaşa ANTALYA	0242 316 4548	0242 316 4322
4	Avcılar Şb.	Merkez Mah. E-5 Yanyol (Londra Asfaltı) No: 159/A 34310 Avcılar / İSTANBUL	0212 593 4270	0212 593 4269
5	Aydın Şb.	Zafer Mah. Doğugazi Bulvarı No:55/C 09100 Efeler / AYDIN	0256 212 9234	0256 214 2984
6	Bakırköy Şb.	İstanbul Cad. 36/A No:1 34142 Bakırköy / İSTANBUL	0212 543 2230	0212 543 8512
7	Balıkesir Şb.	Eski Kuyumcular Mah. Bankalar Sok. No:5 Karasi BALIKESİR	0266 249 3761	0266 249 3768
8	Bornova Şb.	Sakarya Cad. Manavkuyu Mah. No:72 Bayraklı / İZMİR	0232 388 1820	0232 342 8915
9	Bursa Şb.	Ahmet Paşa Mah. Fevzi Çakmak Cad. No:69/B 16050 Osmangazi BURSA	0224 250 4100	0224 253 1898
10	Denizli Şb.	Saraylar Mah. Gazi Mustafa Kemal Bulvarı No:50/A Merkezefendi DENİZLİ	0258 242 1204	0258 242 1193
11	Eskişehir Şb.	Hacı Ali Bey Mah. Sakarya 1.Cadde No: 22/A 26100 Tepebaşı ESKİŞEHİR	0222 220 4396	0222 220 4300
12	İzmir Şb.	Akdeniz Mah. Cumhuriyet Bulv. No:116 35210 Konak / İZMİR	0232 489 4051	0232 489 4403
13	Kayseri Şb.	Cumhuriyet Mah. Millet Cad. No:33/D 38040 Melikgazi KAYSERİ	0352 221 1242	0352 221 1258
14	Konya Şb.	Büyük Sinan Mah. Ankara Cad. No:124 42050 Karatay KONYA	0332 238 5723	0332 238 5726
15	Levent Şb.	Nispetiye Cad. Yeni Çarşı Durağı No:61 Beşiktaş / İSTANBUL	0212 284 0804	0212 283 9286
16	Maltepe Şb.	Bağlarbaşı Mah. 2. İlkokul Cad. Balek İş Merkezi Kat:1 No:6 Maltepe / İSTANBUL	0216 399 3985	0216 459 4047
17	Mersin Şb.	Çankaya Mah. İsmet İnönü Bulvarı No:112/B Canatan İş Merkezi 33070 Akdeniz MERSİN	0324 237 8284	0324 237 7655
18	Necatibey Şb.	Korkutreis Mah. Necatibey Cad. No:40/A Çankaya / ANKARA	312 232 1760	312 232 1767
19	Samsun Şb.	Kale Mah. İstiklal Cad. No:21/19 İlkadım SAMSUN	0362 432 6114	0362 435 5103
20	Teşvikiye Şb.	Hüsrev Gerede Cad. No:92/A 34365 Şişli / İSTANBUL	0212 236 1836	0212 259 1389