

Piyasa Verileri

25.10.2024

| İç Piyasalar | Kapanış | Değişim % |
|----------------|---------|-----------|
| BIST-100 | 8.908 | 0,40 |
| BIST-30 | 9.877 | 0,42 |
| DVZSP | 35,75 | 0,13 |
| EUR/USD | 1,083 | 0,05 |
| ALTIN | 2.739 | 0,09 |
| PETROL (BRENT) | 75,09 | 0,95 |

| | Kapanış | Değişim % |
|--|---------|-----------|
|--|---------|-----------|

| | | |
|--------|--------|-------|
| USD/TL | 34,280 | 0,14 |
| US 2Y | 4,06 | -0,21 |
| US 10Y | 4,22 | 0,33 |

| Dış Piyasalar | Kapanış | Değişim % |
|---------------|---------|-----------|
|---------------|---------|-----------|

| | | |
|----------|--------|-------|
| DJIA | 42.497 | 0,29 |
| S&P 500 | 5.853 | 0,73 |
| NASDAQ | 18.649 | 1,27 |
| DAX | 19.486 | 0,22 |
| FTSE 100 | 8.264 | -0,06 |
| NIKKEI | 37.889 | -0,76 |
| SHCOMP | 3.301 | 0,64 |
| VIX | 18,51 | -2,99 |

(18.00 TSİ)

Şirket Haberleri

AKCNS AKSA AKGRT GARAN BIGCH TKNSA 2024 Üçüncü Çeyrek Finansal Sonuçları 30 Ekim Garanti'nin çeyreksel olarak en yüksek nominal net kar açıklayan banka olmasını bekliyoruz.

YKBNK 2024 Üçüncü Çeyrek Finansal Sonuçları 31 Ekim

Piyasalar 28 Ekim öğlen saatlerinde kapanacak ve 29 Ekim günü tüm gün kapalı kalacak.

24 Ekim tarihli işlemlerin takasları 30 Ekim'de, 25 ve 28 Ekim tarihli işlemlerin takasları ise 31 Ekim'de

CCOLA 1 Temmuz 2024 - 30 Eylül 2024 dönemine ilişkin finansal ve operasyonel sonuçları 4 Kasım

Akbank 2024'ün üçüncü çeyreğinde 9 milyar 31 milyon TL net kar açıkladı. Konsensüs beklentisi 9 milyar 98 milyon TL net kar idi. Net kar 3Ç24'te yüzde 17, yılın ilk 9 ayındaysa yüzde 36 geriledi. Banka bu çeyrekte 1,4 milyar TL serbest karşılık geri çevirdi. TL cinsi krediler özel sektörün üzerinde yüzde 9 büyüdü. Net faiz gelirleri, TÜFE'ye endeksli menkul kıymet (TUFEX) gelirlerinin çeyreklik 1,3 milyar TL artmasına rağmen yüzde 26 geriledi. Repo fonlamasında artan maliyetlerin de etkisiyle net faiz marjı 22 puan geriledi. Akbank'ın TL cinsi kredileri çeyreklik yüzde 9, yıllık yüzde 48 artarak özel bankaların üzerinde gerçekleşti. Bankanın swap maliyeti bu çeyrekte 4,1 milyar TL gerileyerek 3,7 milyar TL oldu. Net ücretler ve komisyonlar 3Ç24'te bir önceki yıla göre yüzde 103 ve bir önceki çeyreğe göre yüzde 17 arttı. Akbank'ın konsolide SYR'si yüzde 17,2 gerçekleşerek çeyrek bazda 80 baz puan arttı. Hisse son bir yılda yüzde 64 artarken BIST-100 endeksine göre yüzde 44 daha iyi bir performans gösterdi. **En beğendiğimiz hisseler arasında yer alan Akbank için AL önerimizi ve 80 TL hedef fiyatımızı koruyoruz.**

ASUZU 2024 3. Çeyrek Finansal Takvim 4 Kasım 2024 Pazartesi

ARCLK 30.09.2024 1.000 TL Ana Ortaklık Payları -5.006.003 Ciro Büyümesi %13,8 Çeyreklik bazda zayıflayan iç talep Brüt Kar Marjı %26,4 Zorlayıcı fiyatlama ortamı Olumsuz ürün karması etkisi Yıllık bazda artan hammadde maliyetleri Daralan Brüt Karlılık Büyüyen Faaliyet Giderleri Türkiye Satış Büyümesi -10% 2024 Beklentileri Ciro Büyümesi Türkiye (TL) Yatay Uluslararası (YP) ≈ +50%

DOAS Finansal Takvim - 3.Çeyrek 11 Kasım 2024

FMZP 30.09.2024 Ana Ortaklık Payları 87.060.147 (18.484.937) Satış Gelirleri 545.527.165 292.519.310 Brüt Kar 100.774.953 24.477.184

ALCAR 30.09.2024 Ana Ortaklık Payları -266.214.281 (-564.924.435)

ALCTL 30.09.2024 Ana Ortaklık Payları 295.014.829 (112.926.291) 30.06.2024 152.324.331 30 Haziran 2024 Şebeke Altyapıları 1.776.028.748 30 Eylül 2024 Şebeke Altyapıları 2.945.246.552 (1.610.370.265) Finlandiya 226.459.392 (152.220.618)

Teknik Bakış

BIST-100 günü %0,40 yükseliş ile 8908 puandan tamamladı. İşlem hacmi 59,8 milyar TL

| | | | | | | |
|--------|---------------|----------|-------------|-----------|----------|-------------|
| Destek | 8782 8714 GAP | 8654 GAP | 161,8% 8636 | 8562 8514 | 8403 M-M | %261,8 8291 |
| Direnç | | YY 8986 | 9070 KD | 9176 9195 | 9351 gap | 9395 |

| Hisse | Kapanış | Destek | Direnç |
|-------|---------|-------------|-------------------------------------|
| AYEN | 27.94 | 27.92 YY | 28.32 28.60 28.70 28.76 29.18 29.36 |
| AKBNK | 49.98 | 49.66 49.56 | 50.50 50.60 52.80 53.05 |
| ISCTR | 11.83 | 11.73 11.67 | 11.88 11.91 12.01 12.04 12.23 |
| TCELL | 87.75 | 87.50 YY | 88.70 89.05 89.80 91.10 92.70 |

Veri Gündemi

30/10 15:15 ABD ADP Tarım Dışı İstihdam Ekim 120.000
15:30 ABD GSYH 3. Çeyrek 3,0%
14:00 Türkiye Eylül Bankacılık Sektörü Net Kar/Zararı
Borsa İstanbul'da işlem gören şirketlerin 2024 9 aylık konsolide olmayan finansal sonuçlarını son gönderme tarihi
31/10 10:00 Eylül Dış Ticaret Dengesi (Final-\$) -5,12mlr
3.Çeyrek Turizm Geliri(\$) 14,9mlr

Küresel Piyasalar

31/10 15:30 ABD Eylül Çekirdek PCE(Yıllık) %2,7 ABD işsizlik başvuruları 227.000
Japonya Merkez Bankası, faiz kararı
S&P 1 Kasım Cuma günü Türkiye ile ilgili değerlendirmesi
S&P Global Kıdemli Direktörü Gill, 1 Kasım'daki değerlendirmede not artışının mümkün olduğunu belirterek net rezervlerdeki iyileşme ve cari açığın hızlı şekilde daralması çok önemli. Not artışı kararı büyük ölçüde bu iki faktöre bağlı diyebiliriz. Not kararı için Türkiye Cumhuriyet Merkez Bankasının faiz politikasına da bakacağız
bek. "B+"dan "BB-"ye çıkarılması, "pozitif" olan görünümün "durağan" olarak değiştirilmesi
01/11 15:30 ABD Ekim işgücü raporu 140.000 %4,1
17.00 ABD Ekim ISM İmalat Endeksi 47,6

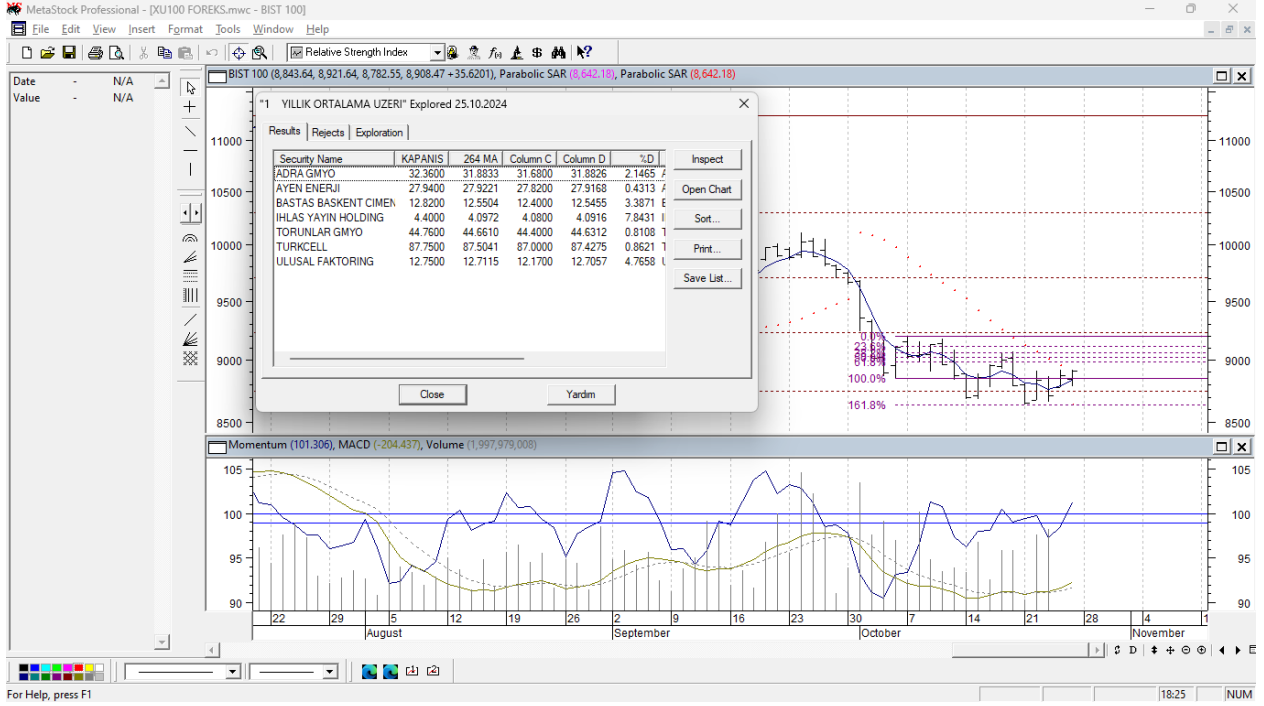
BIST-100 8782 8920 (ikinci deneme) bandında hareket etti

Öneri, eleştiri ve sorularınız için yatirimarastirma@icbcyatirim.com.tr adresine göndereceğiniz e-posta ile bize ulaşabilirsiniz.

Facebook : [ICBC Yatırım](#)

Twitter : [icbcyatirim](#)

Instagram : [icbcyatirim](#)

LinkedIn : [ICBC Yatırım](#)

UYARI

Burada yer alan yatırım bilgi, yorum ve tavsiyeleri yatırım danışmanlığı kapsamında değildir. Yatırım danışmanlığı hizmeti SPK tarafından yayımlanan tebliğ çerçevesinde, aracı kurumlar, portföy yönetim şirketleri, mevduat kabul etmeyen bankalar ile müşteri arasında imzalanacak bir sözleşme çerçevesinde sunulur. Burada ulaşılan sonuçlar, tercih edilen hesaplama yöntemi ve veya yorum tavsiyede bulunanların kişisel görüşlerine dayanmaktadır. Sadece burada yer alan bilgilere dayanarak yatırım kararı verilmesi sağlıklı sonuçlar doğurmayabilir. Ayrıca burada yer alan bilgiler mali durumunuz ile risk ve getiri tercihlerinize uygun olmayabilir.