

Piyasa Verileri

23.10.2024

İç Piyasalar	Kapanış	Değişim %
BIST-100	8.714	-1,40
BIST-30	9.661	-1,46
DVZSP	35,64	-0,09
EUR/USD	1,077	-0,23
ALTIN	2.720	-1,05
PETROL (BRENT)	75,00	-1,37

Kapanış Değişim %

USD/TL	34,291	0,10
US 2Y	4,07	0,70
US 10Y	4,25	1,00

Dış Piyasalar Kapanış Değişim %

DJIA	42.655	-0,63
S&P 500	5.823	-0,49
NASDAQ	18.444	-0,70
DAX	19.449	0,14
FTSE 100	8.267	-0,48
NIKKEI	38.080	-0,85
SHCOMP	3.303	0,51
VIX	18,71	2,80

(18.00 TSi)

Şirket Haberleri

AKBNK 2024 Üçüncü Çeyrek Finansal Sonuçları 3Ç24T 9,223 2Ç24 10,924 değ. -16%**EBEBK TTRAK** 2024 Üçüncü Çeyrek Finansal Sonuçları 24 Ekim**ARCLK** 2024 Üçüncü Çeyrek Finansal Sonuçları 25 Ekim**AKSA AKGRT GARAN BIGCH TKNSA** 2024 Üçüncü Çeyrek Finansal Sonuçları 30 Ekim**BRISA YKBNK** 2024 Üçüncü Çeyrek Finansal Sonuçları 31 Ekim PB 4.963**28 Ekim 2024 Pazartesi yarım gün seans yapılacaktır. 29 Ekim 2024 Salı seans yapılmayacaktır.**

24 Ekim 2024 Perşembe tarihli işlemlerin takası 30 Ekim 2024 Çarşamba tarihinde,

25 Ekim 2024 Cuma ve 28 Ekim 2024 Pazartesi tarihli işlemlerin takası 31 Ekim 2024 Perşembe

Model portföyümüze TAV Havalimanları, TSKB ve Ülker Bisküvi'yi eklerken, İşbank'ı çıkarıyoruz.**En Beğendiğimiz Hisseler- Bankalar AKBNK TSKB VAKBN**

TAVHL Yurt içi (Ankara ve Antalya) ve yurt dışında (Almatı) yatırımların sonucunda şirketin yolcu trafiğinin ve gelirlerinin önümüzdeki dönemde daha da artacağını düşünüyoruz. Pegasus ile Türk Hava Yolları'nın desteği ile artan yurt dışı yolcu trafiği gelirlere ve karlılığa olumlu yansıyor. **TSKB** Bankanın 2024'te araştırma kapsamımızdaki en düşük net faiz marjı daralmasını yaşayacağını ve 2025'te de güçlü marj ve yüksek öz sermaye karlılığı sağlamaya devam edeceğini tahmin ediyoruz. Güçlü varlık kalitesi ile araştırma kapsamımızdaki en düşük net risk maliyetine sahip olan bankanın 2024'te ortalamasının üzerinde net kar büyümesi yakalayacağını düşünüyoruz. **ÜLKER** Yurt dışı hacim büyümesi bu yıl net satışlara olumlu katkı sağlıyor. Yurt içinde güçlü pazar payı ve yeni ürünler zor ekonomik koşullara karşı koruma sağlıyor. Şirket Temmuz ayında ihraç ettiği eurobond ile kısa vadeli borcunu 2031 yılına öteledi.

Hak Kullanımı GLYHO 1 TL Nominal değerli paya BRÜT (TL) 0,1230769 24.10.2024**TAVHL** 1.000 TL 30.09.2024 Ana Ortaklık Payları 6.626.596 (5.370.141 2024 Beklentileri) Ciro (€m) 1500 - 1570 Toplam Yolcu (m) 100 - 110 FAVÖK (€m) 430 - 490 (384.7)**TCELL** 3. Çeyrek 2024 Finansal Sonuç Açıklaması Takvimi 7 Kasım 2024**AFYON** 30.09.2024 Ana Ortaklık Payları 193.330.831 (131.485.072)**FENER** 31.08.2024 Ana Ortaklık Payları 616.200.831 (2.650.412.303)

BIMAS 8.10.2024 tarihinde Sermaye Piyasası Kurulu'na yapılmış olan izin başvurusuna gerek kalmadığından başvurunun geri çekilmesine, Geri alıma konu edilebilecek azami pay sayısının 2.000.000 adet (2.000.000 TL nominal) olarak belirlenmesine, karar vermiştir.

SAHOL Enerjisa Üretim'in YEKA-2 Projelerinin Finansmanı için Kredi Temin Edilmesi 1,012 milyar USD'ye kadar kredi temini konusunda mutabakata varılmıştır.

Teknik Bakış

BIST-100 günü %1,40 düşüş ile 8714 puandan tamamladı. İşlem hacmi 83,7 milyar TL

Destek	8654 GAP	161,8% 8636	8562 8514	8403 M-M	%261,8 8291	8149 8013
Direnç	8856 SA 8913 SALI.YUKSEGI	8927-	8966 9008	9080	9176 9195	

Hisse	Kapanış	Destek	Direnç
ASELS	61.00	60.60 59.00	61.55 62.85 63.80
FROTO	1000	991	1014 1031 1044

Veri Gündemi

14.00 Para Politikası Toplantı Özeti
15.30 ABD Haftalık İşsizlik Başvuruları b. 247.000 (241.000)
16.45 ABD PMI Ekim 47,6
17:00 ABD Eylül Yeni Konut Satışları b.718.000
25/10 10:00 TR Kapasite Kullanım Oranı Ekim 74,9%
30/10 15:15 ABD ADP Tarım Dışı İstihdam (Eki) 143.000
15:30 ABD GSYH 3. Çeyrek 3,0%

Küresel Piyasalar

Cuma 15.30 ABD Eylül Dayanıklı Mal Siparişleri -0,5%
17.00 ABD Tüketici Güven Endeksi 69,0
Rusya Merkez Bankası (CBR), faiz kararını açıklayacak
Dünya finans liderleri IMF-Dünya Bankası Yıllık Toplantıları için bir araya gelecek
Biden, Rusya'nın Ukrayna'yı işgalini Almanya, Fransa ve İngiltere liderleriyle görüşmek üzere Berlin'e gidecek
Fitch Ratings, "Bankacılıkta marj tarafında baskıların devam edeceğini düşünüyoruz"

BIST-100 8856 - 8664 (8654 gap seviyesine yöneldi) bandında hareket etti

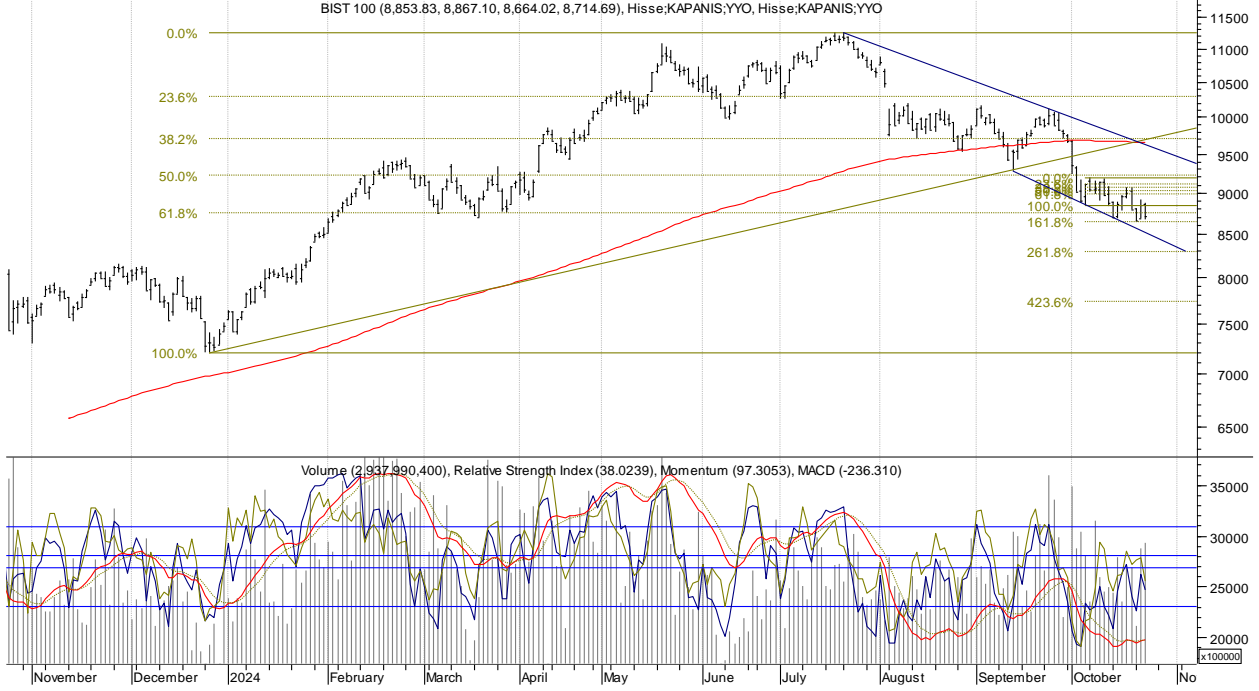

Öneri, eleştiri ve sorularınız için yatirimarastirma@icbcyatirim.com.tr adresine göndereceğiniz e-posta ile bize ulaşabilirsiniz.

Facebook : [ICBC Yatırım](#)

Twitter : [icbcyatirim](#)

Instagram : [icbcyatirim](#)

Linkedin : [ICBC Yatırım](#)

UYARI

Burada yer alan yatırım bilgi, yorum ve tavsiyeleri yatırım danışmanlığı kapsamında değildir. Yatırım danışmanlığı hizmeti SPK tarafından yayımlanan tebliğ çerçevesinde, aracı kurumlar, portföy yönetim şirketleri, mevduat kabul etmeyen bankalar ile müşteri arasında imzalanacak bir sözleşme çerçevesinde sunulur. Burada ulaşılan sonuçlar, tercih edilen hesaplama yöntemi ve veya yorum tavsiyede bulunanların kişisel görüşlerine dayanmaktadır. Sadece burada yer alan bilgilere dayanarak yatırım kararı verilmesi sağlıklı sonuçlar doğurmayabilir. Ayrıca burada yer alan bilgiler mali durumunuz ile risk ve getiri tercihlerinize uygun olmayabilir.