

Piyasa Verileri

10.10.2024

İç Piyasalar

Kapanış

Değişim %

BIST-100	8.964	-1,84
BIST-30	9.960	-2,08
DVZSP	35,86	-0,06
EUR/USD	1,092	-0,14
ALTIN	2.624	0,64
PETROL (BRENT)	78,42	2,40

Kapanış

Değişim %

USD/TL	34,198	-0,07
US 2Y	4,00	-0,50
US 10Y	4,11	0,97

Dış Piyasalar

Kapanış

Değişim %

DJIA	42.338	-0,41
S&P 500	5.772	-0,35
NASDAQ	18.227	-0,35
DAX	19.175	-0,41
FTSE 100	8.229	-0,18
NIKKEI	39.415	0,29
SHCOMP	3.302	1,32
VIX	21,08	1,05

(18.00 TSİ)

Şirket Haberleri

ASELS 2024 Üçüncü Çeyrek Finansal Sonuçları 15 Ekim**TAVHL** 2024 Üçüncü Çeyrek Finansal Sonuçları 23 Ekim**AKBNK** 2024 Üçüncü Çeyrek Finansal Sonuçları 24 Ekim**YKBNK** 2024 Üçüncü Çeyrek Finansal Sonuçları 31 Ekim**MIATK** Milli Savunma Bakanlığı'nın Yenişehir Hava Meydan Komutanlığı üssü için açılan "Güvenlik Teknolojileri Sistemleri" ihalesi KDV dahil 32.385.184 TL bedel ile tarafımızca kazanılmış olup, sözleşme daveti ulaştırılmıştır.

11.10.2024 tarihinde hak kullanımı işlemleri nedeniyle ilgili hakları kullanılmış olarak işlem göreceği pay bulunmamaktadır.

ARZUM ARZUM ELEKTRİKLİ EV ALETLERİ payları ile ilgili olarak 44-46 TL fiyat aralığından 125.000 toplam nominal tutarlı alışı işlemi tarafımızca gerçekleştirilmiştir OSMAN TORUN**AKGRT** 01.01.2024 - 30.09.2024 Tarihleri Arası Bağımsız Denetimden Geçmemiş Brüt Yazılan Prim Aylık 2023 2024 Değişim 2.275.601 3.131.219 38%**TABGD** 141,40 TL – 142,00 TL fiyat aralığından (141,70 TL ağırlıklı ortalamadan) toplam 7.000 TL nominal değerli TABGD payları Şirketimizce geri alınmıştır.**PGSUS** 2024 yılı Eylül ayı trafik verileri Eylül Eylül '24/'23 Misafir sayısı, mn 3.33 3.07 8% Doluluk Oranı 88.1% 87.8% 0.3p**CELHA.E** payları 11/10/2024 tarihli işlemlerden (seans başından) 08/11/2024 tarihli işlemlere (seans sonuna) kadar kredili işlemlere konu edilemeyecektir.**LKMNH** 16,52-16,81 TL fiyat aralığından 40.000 adet alışı işlemi ortaklığımızca gerçekleştirilmiştir.**BYDNR** 30.06.2024 Ana Ortaklık Payları -81.470.183 2024 yılının ilk yarısında 2023 yılının aynı dönemine göre %10 artışla 1.295 milyon TL satış hasılatı kaydetmiştir. 2024 yılının ilk yarısında brüt kar %5 artışla 190 milyon TL seviyesinde gerçekleşmiştir. FAVÖK 2024 yılının ilk yarısında %14,6 marj ile 188 milyon TL olmuştur.**EUHOL** iştiraki Eurocity Bank AG'nin Avrupa Merkez Bankası'nın 13.12.2022 tarihli kararıyla sadece bankacılık faaliyeti yürütme ve finansal hizmetler sağlama faaliyetleri durdurulmuştur.**ZOREN** tahvil niteliğinde ihraç edilmesi planlanan borçlanma araçlarının, "Rule 144A" ve/veya "Regulation S" formatında yurtdışında nitelikli yatırımcılara satışı konusunda, BofA Securities, Emirates NBD Capital, Goldman Sachs International, HSBC ve J.P. Morgan'ı yetkilendirilmiştir.

Teknik Bakış

BIST-100 günü %1,84 düşüş ile 8964 puandan tamamladı. İşlem hacmi 67,0 milyar TL

Destek		8900 8850*	%61,8 8749	8562 8403 M-M		
Direnç	YY 9048 9091 9176 G.YUKSEGI	9238 (9195)	9351 gap 9395	9526-9639	9696 9796	9830 9903 SA

Hisse	Kapanış	Destek	Direnç

Veri Gündemi

10:00 TR Cari Denge Ağı bek. 4,2\$ mlr fazla 2024 (B) -16,4
Konsensus Ağustos ayı cari işlemler dengesinin 4,2 milyar ABD doları olmasını bekliyor.
Temmuz ayında cari işlemler dengesi 566 milyon ABD\$ olarak gerçekleşmişti. Konsensüs 2024 yılı için 16,4 milyar ABD\$ cari açık beklemektedir
Şimşek: yıllık cari açığın Ağustos'ta 15 milyar dolara gerilemesini bekliyoruz

10.00 Ekim Yılı Sonu TÜFE Beklentisi %43,14
Eylül 2024 Tüketici fiyat endeksi (TÜFE) yıllık %49,38

Küresel Piyasalar

TCMB'nin bu ayki PPK toplantısı 17 Ekim Perşembe günü gerçekleştirilecek Ekonomistler, TCMB'nin Ekim ayı PPK toplantısında faizi %50,00'de sabit tutmasını bekliyor

Reuters'ın yaptığı ankete katılan 75 ekonomistin 70'i, Avrupa Merkez Bankası'nın önümüzdeki hafta mevduat faizini ikinci kez 25 baz puan indirerek yüzde 3,25'e çekmesini bekliyor

JP Morgan Wells Fargo 2024 yılı üçüncü çeyrek finansal sonuçları açıklaması bekleniyor

15:30 ABD Üretici Fiyat Endeksi Eyl 0,2% bek. %0,2 Y/Y gıda enerji hariç %2,4 sonrası %2,7

ABD'de Tüfe Eylül'de yıllık %2,4 arttı, beklenti %2,3

Tüketici kredisi faizleri yüzde 70'i, ticari kredi faizleri de yüzde 60'ı aştı.

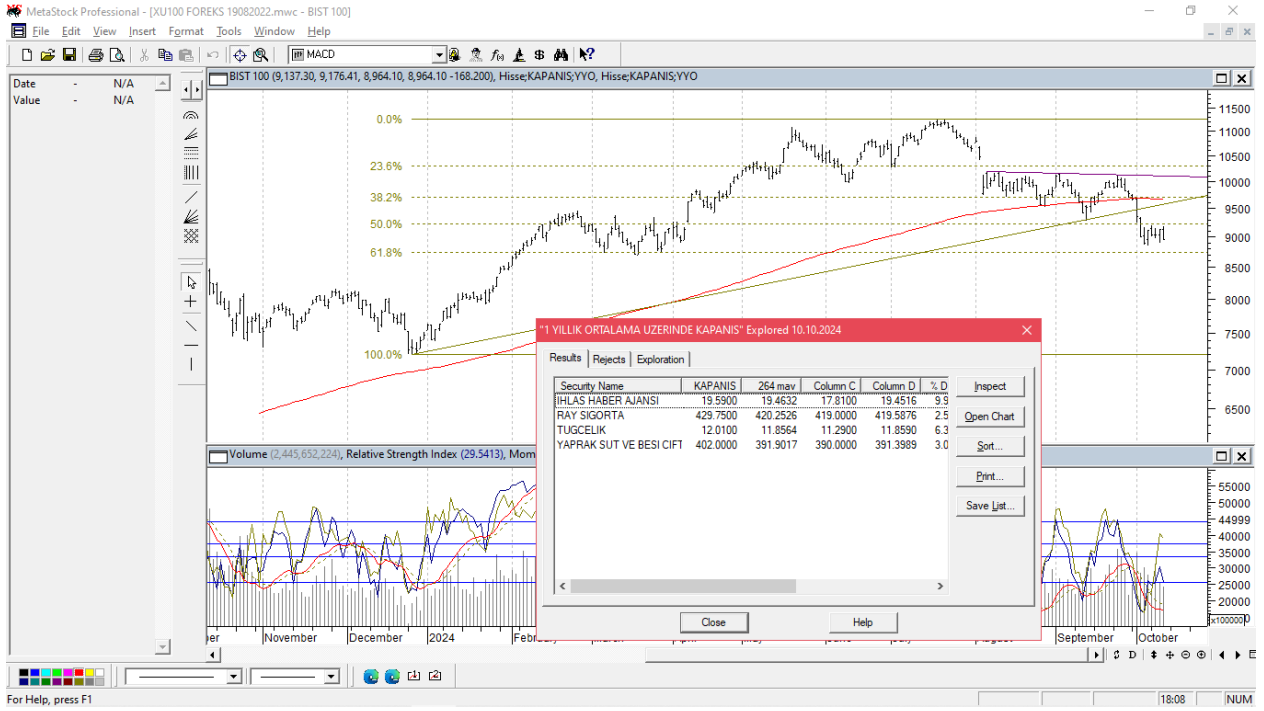
BIST-100 9176 (9195 2.deneme)- 8964 bandında hareket etti

Öneri, eleştiri ve sorularınız için yatirimarastirma@icbcyatirim.com.tr adresine göndereceğiniz e-posta ile bize ulaşabilirsiniz.

Facebook : [ICBC Yatırım](#)

Twitter : [icbcyatirim](#)

Instagram : [icbcyatirim](#)

Linkedin : [ICBC Yatırım](#)

UYARI

Burada yer alan yatırım bilgi, yorum ve tavsiyeleri yatırım danışmanlığı kapsamında değildir. Yatırım danışmanlığı hizmeti SPK tarafından yayımlanan tebliğ çerçevesinde, aracı kurumlar, portföy yönetim şirketleri, mevduat kabul etmeyen bankalar ile müşteri arasında imzalanacak bir sözleşme çerçevesinde sunulur. Burada ulaşılan sonuçlar, tercih edilen hesaplama yöntemi ve veya yorum tavsiyede bulunanların kişisel görüşlerine dayanmaktadır. Sadece burada yer alan bilgilere dayanarak yatırım kararı verilmesi sağlıklı sonuçlar doğurmayabilir. Ayrıca burada yer alan bilgiler mali durumunuz ile risk ve getiri tercihlerinize uygun olmayabilir.